Notenwerte (Klangdauer)

Um die **Länge (Klangdauer)** eines Tones festzulegen, gibt es verschiedene Notenformen:

Ganze Note:		leerer (hohler) Notenkopf 1 (4/4)
Halbe Note:		leerer Notenkopf mit Notenhals 1/2
Viertel Note:		voller Notenkopf mit Notenhals 1/4
Achtel Note:		voller Notenkopf mit Notenhals und einem Fähnchen 1/8
Sechzehntel Note:		voller Notenkopf mit Notenhals und zwei Fähnchen 1/16
Zweiunddreissigstel Note:		voller Notenkopf mit Notenhals und drei Fähnchen 1/32
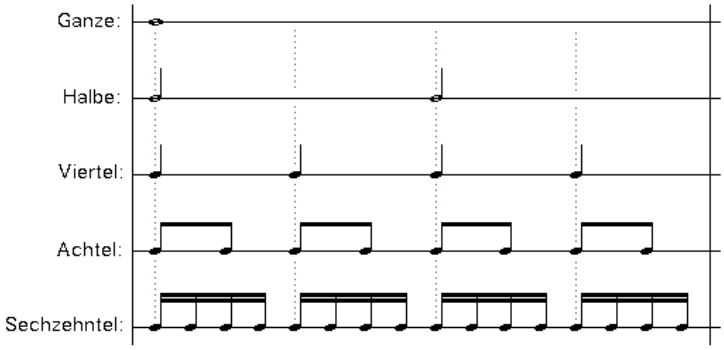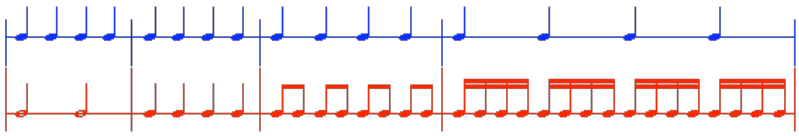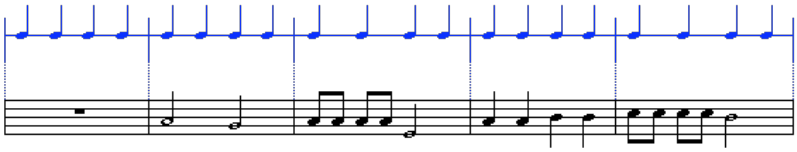
Diese Notenwerte werden ganz nach den Regeln der Mathematik behandelt, d.h. eine ganze Note ist gleich lang wie 2 Halbe, eine Halbe gleich lang wie 2 Viertel u.s.w.